AGENDA DE NOVEMBRE 2023

Me	**1er**	**11h** **15h30**	**Solennité de la Toussaint** **Messe à Ablis** **Marche des Saints(Éveil à la foi et catéchèse)**
Jeu	**2**	**16h30** **20h**	**Commémoration des Fidèles Défunts** **Messe à l'EHPAD** **Messe à Ablis**
Sam	4	18h30	Messe anticipée à Sonchamp
Dim	5	11h	Messe à Ablis
Me	8	14h30 20h	Réunion du MCR au presbytère Réunion des catéchistes au presbytère
Jeu	9	16h30	Messe à l'EHPAD
Ven	10	18h	Conférence Saint Vincent de Paul au presbytère
Sam	11	9h15 18h30	Messe commémorant l'armistice à Sonchamp Messe anticipée à Sonchamp
Dim	12	11h 11h	Messe des Confirmations à Saint Arnoult*(voir p.6)* Messe à Ablis
Me	15	20h30	Conseil Pastoral au presbytère
Jeu	16	16h30	Messe à l'EHPAD
Ven	17	10h30	Messe de la sainte Geneviève, *Sainte Patronne des Gendarmes*, à Sonchamp
Sam	18	9h30 18h30	Messe des Aigliers à Orsonville, pour la Saint Baldéric Messe anticipée à Sonchamp
JOURNÉE MONDIALE DES PAUVRES			
Dim	19	9h 11h	Messe à Prunay Messe à Ablis
Ma	21		Présentation de la Vierge Marie
Jeu	23	16h30	Messe à l'EHPAD
Sam	25	18h30	Messe anticipée à Sonchamp
Dim	**26**	11h	**Solennité du Christ Roi** Messe des familles à Ablis ***Messe à Saint Martin de Bréthencourt : le 3 décembre***
Ven	1er	20h30	1ere rencontre de préparation au mariage au presbytère
Sam	**2**	**10h/16h** 18h30	**Temps fort de l'Avent proposé aux Enfants Adorateurs, à ceux de l'Éveil à la foi et de la catéchèse à l'église d'Ablis.** Messe anticipée à Sonchamp
Dim	**3**	**11h** **18h**	**1er dimanche de l'Avent – Année B –** **Messe des familles à Ablis** **Messe à Saint Martin de Bréthencourt**

PRIER ET CÉLÉBRER EN SEMAINE

Au Presbytère, du mardi au dimanche : laudes à 8h (chapelle)
Les mardi, vendredi et samedi : messe à 9h (chapelle)
Les mercredi et vendredi à **18h** : chapelet (chapelle)
Le mercredi : adoration à 17h, messe à **18h30** (chapelle)
À l'EHPAD, le jeudi : messe à 16h 30

REPRISE DES HORAIRES NORMAUX LE 7 NOVEMBRE 2023

LIENS FRATERNELS

Groupement paroissial d'Ablis

Novembre 2023 n°183

En ce mois de Novembre, qui débute par la fête de la Toussaint suivie de la commémoration des Fidèles défunts, nous sommes invités à faire mémoire de tous ceux qui nous ont précédés et que nous honorons d'une manière toute particulière durant ces deux jours.

Nous marquons solennellement notre désir de faire mémoire de chacun de ces visages que nous avons connus et aimés, ou dont nous avons entendus parler, et nous demandons au Seigneur, par l'intercession de tous les saints et saintes de Dieu, d'intercéder avec notre prière pour que tous soient auprès du Père. Lorsque nous serons à notre tour dans l'éternité, nous serons heureux que des personnes continuent à faire mémoire de ce que nous avons été. Puissions-nous continuer de nous accompagner, comme des premiers de cordées marchant sur la route du Ciel !

Pour nous qui sommes sur terre, notre mission est de témoigner de cette espérance qu'après la mort il n'y a pas rien, mais qu'il y a une vie qui ne s'arrête pas à la finitude de notre propre vie, qui s'inscrit dans le prolongement de ce que nous avons accompli sur cette terre. Nous avons sans doute bien du mal à nous projeter car notre monde est en ébullition. Dire qu'il est instable est sans doute un euphémisme. Mais toujours est-il qu'en tant que chrétiens, ce qui fait le cœur de notre foi, c'est cette certitude que notre joie repose sur le Christ, qui nous sauve et que nous essayons de connaitre jours après jours, et qui nous envoie son Esprit Saint pour nous faire appréhender ce beau mystère de la vie éternelle.

C'est le sens de la période de l'Avent qui va commencer début décembre et nous projeter dans cette belle joie de Noël. Ce temps liturgique nous offre la possibilité de nous arrêter pour méditer sur la réalité de l'Incarnation de Dieu sur terre et de renforcer notre foi en son Fils venu nous sauver ! Tel est l'enjeu de notre vie spirituelle, reconnaitre que nous avons à faire un chemin de conversion pour regarder le monde, les autres et soi-même avec le regard de Dieu et non uniquement à travers nos ornières !

Demandons, peut-être dans ce mois précédent celui de la belle fête de Noël, à tous les saints du Ciel, à tous nos défunts, de nous faire comprendre la réalité de notre vie ordinaire, pour faire de chaque moment une joie et une espérance qui ne reposent pas sur nos propres limites mais une espérance à la hauteur de l'amour illimité de Dieu ! Je nous souhaite un beau mois de novembre et une belle année liturgique puisque le 26 novembre aura lieu la fête du Christ Roi de l'Univers et clôturera ainsi l'année A pour nous faire entrer dans l'année B !

Père Charles-Henry Huguet

Nos Défunts depuis la Toussaint 2022

**Marie-Hélène CHAPEL , Jean HUET, Gérard PETHIEU,
Monique FRANÇOIS, Christine VALLÉ, Odette ROGER,
Michel HULLOT-DURET, Jean-Pierre GUIGNOLLE, André ROUSSEAU,
Pierre-Louis POIGNONEC, Jean MAXANT, Jacqueline BONNOTTE,
Marie-Paule BIGOT, Jérémy REYNAUD, Françoise PROUTHEAU,
Huguette LE HYARIC, Jean SPOTHELFER, Claudine MACHIN,
Edwige DE MASCUREAU, Jean-Pierre LACHENAUD,
Michel DESMAREST, Yolande CHAUVIN, Paulette PETIT,
Patricia JOFFROY, Jean PINEL, Alain DUMONT, Jean PARISSE,
Geneviève BARTH, Marie TOUSSAINT, Sébastien GODEFROY,
Henri QUEYRAS, Suzanne QUILLOU, Jacques LESONGEUR,
Régine HAMMONNIER, Alain LEWANDOWSKI,
Michelle PIQUERET et Daniel SALLANDRE.**

Novembre, mois où traditionnellement l'Église invite à prier pour nos défunts et particulièrement pour ceux qui découvrent au Ciel l'Amour de Dieu !

Depuis quelques dizaines d'années, avec la sécularisation de notre société, parler de ce qu'il y a après notre mort peut paraitre un peu désuet. Effectivement personne n'est revenu de la mort sauf le Christ ! Cependant de nombreux saints et saintes de Dieu, dans le cadre de révélations privées, ont témoigné de ce qu'il y a après notre vie sur la terre et peuvent nous enseigner pour notre vie de chaque jour : nous pensons à sainte Thérèse de Lisieux qui déjà de son vivant disait qu'elle passerait son ciel à faire le bien sur la terre… et combien de personnes ont trouvé du secours auprès d'elle, mais aussi auprès du saint Curé d'Ars, de sainte Gertrude…

Le Purgatoire est ce moment offert après notre mort pour découvrir comment mieux aimer le Seigneur, nous aimer et aimer Dieu d'une manière totalement désintéressée, d'âme à âme, sans mensonges ni tromperies, sans orgueil ni fierté ! Depuis notre conception et jusqu'à notre mort, notre vocation sur terre est d'apprendre à aimer le Seigneur comme il nous aime. Cependant, nous avons parfois un peu de mal à entendre ce qu'il a à nous dire, et nous pouvons nous entêter dans nos certitudes sans laisser la possibilité à Dieu d'agir !

Cette étape avant de gouter totalement à la Gloire de Dieu, est là pour nous faire découvrir cette réalité d'amour que nous n'avons peut-être pas su découvrir sur terre! C'est donc une invitation pour tous, chrétiens ou pas, à découvrir cette entraide et cette réalité sur terre et au ciel, car si nous prions pour nos défunts, eux, intercèdent également pour nous ! C'est cela, prier pour les âmes du Purgatoire !

Ablis, Allainville aux bois, Boinville le Gaillard, Craches, Orsonville, Paray-Douaville, Prunay en Yvelines, St Martin de Bréthencourt, Sonchamp

VIE CHRÉTIENNE

Bébés et enfants adorateurs : Aistè NAVARRE **06 01 76 10 69**
Éveil à la Foi : B BOUTIN, A POUILLOT, M JOHANET eveilalafoi.ablis@yahoo.com
Préparation au baptême : Aude DESILES audedesiles@gmail.com
Catéchisme et 1e communion : Annabelle FAYOL annabellefayol@gmail.com
Aumônerie : Gladys et Krzysztof aumoneriestarnoult@gmail.com
Catéchuménat Adultes: Audrey GASNOT gasnot.audrey@outlook.fr
Préparation au Mariage : G. et G. GIGLEUX **06 66 00 20 74**
Familles en deuil et Obsèques : Marie LE MOAL **06 83 85 36 80**
Chapelet du mardi, mercredi et vendredi : Lucien G. et Anne-Marie C.

ŒUVRES, MOUVEMENTS, GROUPES

Coordination de la Liturgie : Nathalie DE MATOS liturgie@paroisse-ablis.fr
Servants d'autel : Antoine RHEINART et Alexandre FAYOL
Capelines : Aloïs VOLANT volantalois@gmail.com
Messe et prière à l'EHPAD : Evelyne PIQUERET
Prière des Mères : Grégory GIGLEUX gregoryjoelle@hotmail.com
Conférence Saint Vincent de Paul : Catherine AUMONT **06 74 98 90 48**
Secours Catholique : M-A BONNEAULT et M-N LE MATH **06 48 00 75 04**
ESE et Liens fraternels : Michèle CARON **06 18 29 08 05**
Mouvement Chrétien des Retraités : Élisabeth HALOUCHERY **06 61 94 18 19**
KERMESSE : Marc ESPIEUX marc.espieux@gmail.com
Bibliothèque paroissiale : L. ALLEAUME alleaume.laetitia@gmail.com
Projet Samuel : Myriam et David MOTA damotariam@gmail.com
Panier des prêtres : Géraldine DEHONDT gdeon6@gmail.com

Ouverture du secrétariat

du mardi au samedi de 9h à 12h hors vacances scolaires

Permanence du curé et confessions au presbytère

Mercredi : 17h à 18h15 **vendredi** : 17h à 19h et **samedi matin** : 10h à 12h

Pour contacter le Père Huguet

06 64 09 33 30 ou chhuguet@yahoo.fr ou paroisse.ablis@wanadoo.fr

Site de la paroisse – http ://paroisse-ablis.fr
Presbytère d'Ablis – 1 avenue des Platanes – 78660 Ablis

Le film « Sacerdoce » : sortie le 18 octobre au cinéma !

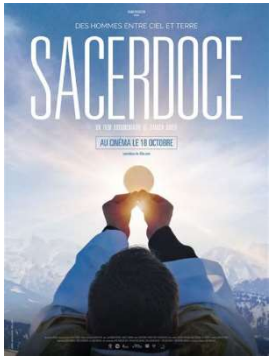

« Aux déçus de l'Église, que les affaires pédo-criminelles ont éloigné de l'institution, ***ce film fait un cadeau : une poignée de prêtres se confie sans détour. (…) Belle réalisation au service de la contemplation.*** *». Figaro ag*

Voici également ce qu'en a dit le Père Amar (l'un des fondateurs de Padreblog, partenaire du film) : *« Un film qui manquait jusque-là !* ***Il exprime avec beaucoup de vérité, les joies, les peines, les pauvretés et les combats, les défis et les espérances des prêtres d'aujourd'hui****. Sacerdoce renforcera certainement l'amitié si précieuse et le soutien si nécessaire entre prêtres et laïcs. »*

Inviter largement autour de vous, c'est poser un petit geste missionnaire !

FIN DE L'ANNÉE LITURGIQUE

Dimanche 26 novembre : Fin de l'Année Liturgique avec la Fête du Christ Roi de l'Univers

L'année liturgique A se clôture cette année le 26 novembre et nous rentrerons dans l'année B avec le 1er dimanche de l'Avent qui nous conduira à la belle fête de Noël !

Si le Concile a souhaité dérouler la liturgie sur trois ans, c'est pour nous faire profiter au maximum de la richesse des textes que la Tradition et le Canon nous offre !

Pourquoi célébrer des messes aux intentions de nos familles, de nos défunts et des vivants ?

Nous entendons le dimanche et en semaine dans le Canon de la messe des prénoms et noms de famille, nous prions aussi pour une intention particulière! Ce n'est pas réservé à certains qui souhaitent que leur nom soit cité ! C'est d'abord et avant tout confier cette intention que cela soit pour les vivants ou les morts à toute la communauté paroissiale parce que, nous sommes tous confiés les uns aux autres ! Que nous le voulions ou non, nous sommes tous frères et sœurs et c'est ensemble que nous progressons vers le Ciel ! Et le Seigneur compte sur cette force de la Foi pour nous amener dans son cœur de Père !

CÉLÉBRER DANS NOS VILLAGES

- **Messe du 11 novembre à 9h 15 en l'église saint Georges de Sonchamp**

Sur le groupement paroissial, nous avons cette belle possibilité de prier pour tous nos défunts tués sur les différents théâtres des opérations extérieurs et de commémorer la fin de la 1ère guerre mondiale ! La messe sera animée par la chorale de Saint Arnoult et accompagnée par Jean-Charles GANDRILLE, titulaire de l'orgue de Rambouillet et d'Auvers sur Oise !

- **Messe de la Sainte Geneviève le vendredi 17 Novembre à 10h 30 à l'église de Sonchamp**

Chaque année, la Sainte Geneviève a lieu dans notre sud-Yvelines. L'année dernière à Rambouillet et cette année elle se tiendra à Sonchamp !

C'est l'occasion de prier avec tous les gendarmes, ainsi qu'avec les corps constitués pour leurs missions de protection et de maintien de la paix, et demander au Seigneur de veiller sur chacun d'eux. L'aumônier de la gendarmerie présidera la célébration.

- **Messe en l'honneur de saint Balderic, saint patron des fauconniers et Aigliers, le samedi 18 Novembre à 9h 30, à l'église d'Orsonville !**

Le samedi 18 novembre à 9h 30, à l'église saint André d'Orsonville, a lieu comme chaque année depuis 7 ans maintenant, la fête de l'équipage des Aigliers de Rambouillet accompagné par les sonneurs du Parc aux Cerfs de Versailles, honorant ainsi leur saint patron, saint Balderic. C'est l'occasion de découvrir les us et coutumes de cette chasse multiséculaire et qui se pratique dans notre région. Au programme : Messe à 9h 30, suivie d'une collation pour tous, à la salle des fêtes d'Orsonville et possibilité de suivre la chasse ensuite sur les terres ablisiennes ! Bottes et parka vous seront utiles car le vent peut souffler en plaine !

Côté « finances »

Sans doute le savez-vous , mais cela fait du bien de se le rappeler, la paroisse est autonome dans sa gestion temporelle et financière !

La première source de revenus pour une paroisse est **la QUÊTE** du samedi soir et celle du Dimanche : la source principale de revenus ! Elle permet de payer les impôts, les charges (électricité de certaines églises, le chauffage…) les feuilles de messes !

Il y a aussi **les casuels**, qui sont les dons reçus à l'occasion des sacrements (Baptêmes, Mariages, Enterrements) !

Il y a encore les **dons** que certains fidèles souhaitent faire aussi dans l'année ! Tout cela va sur le compte de la paroisse ! Une précision : pas de reçus fiscaux possibles pour ces dons !

Un ÉNORME MERCI pour votre générosité. Avec l'aide du CPAE, nous essayons de faire de notre mieux pour prendre soin de ce que nous avons et recevons.

Et puis il y a **le denier** de l'Église ! Il s'agit, dans la grande tradition biblique de la dîme, de consacrer à Dieu les prémices de nos revenus pour lui signifier notre reconnaissance et notre appartenance. « Reconnaissance » parce que tout ce que nous sommes et tout ce que nous avons vient en effet de Lui ;

« appartenance » parce que nous ne sommes pas propriétaires de tous ces dons mais dépositaires, comme nous le rappelle la parabole des talents.

Ce don, avec la mention « paroisse d'Ablis » est centralisé à l'évêché qui recueille et redistribue selon une péréquation de façon à ce que les paroisses et les diocèses les moins bien lotis soient aidés ! Votre générosité permet ainsi de rétribuer les prêtres, de financer les dépenses de fonctionnement courant et d'entretien des bâtiments, et de porter différents projets pastoraux à moyen et long terme tant dans le domaine de l'évangélisation que de la solidarité !

Par exemple, nous prévoyions le ravalement du presbytère qui se dégrade très vite avec l'infiltration d'eau ! Nous ne pouvons pas en tant que paroisse payer les réparations ! Nous demanderons donc de l'aide à l'évêché pour nous soutenir dans ce projet ! Avec le CPAE, nous faisons des devis et nous faisons le choix de ne prendre que des entreprises du sud Yvelines, comme cela a été le cas dans les précédents travaux !

Pour le denier, n'oubliez pas de mentionner que c'est au nom de la PAROISSE d'ABLIS ! C'est un beau moyen de bénéficier des avantages fiscaux pour encourager notre Église et notre paroisse.

Enfin, il y a **les souscriptions** ! Nous avons ouvert une souscription qui se termine en décembre pour la réfection de la sonorisation de l'église d'Ablis ! Normalement si tout va bien et que nous avons les fonds nécessaires, les travaux pourraient débuter en février/mars 2024. Deux autres seront à prévoir, l'une pour la réfection des chemins de croix d'Ablis et la sonorisation de l'église de Sonchamp qui commence elle aussi à faiblir. Il suffit d'aller sur le site du diocèse de Versailles dans l'onglet « souscription Ablis » ! Si vous souhaitez le faire sur papier, il y en a sur les tables au fond de l'église et au presbytère !

Merci à tous pour vos dons si précieux qui contribuent à la vitalité et à la visibilité de l'Église Universelle au travers de notre belle paroisse !

Le Vicariat Charité & Mission et la Pastorale des Jeunes vous proposent un événement sur le **thème de l'engagement à l'occasion de la journée mondiale des pauvres le Samedi 18 novembre 2023 à Versailles.**

Vivons une expérience de charité et de mission !

40 ateliers au choix pour découvrir la joie de servir : annoncer le Christ, ses frères, prendre soin de la création, rayonner en France et à l'étranger. **Animés par les associations caritatives et aumôneries du diocèse.**

Le café du village « Laudato Si' » ouvert de 14h30 à 18h, puis Grand dîner Cabaret et procession aux flambeaux vers l'Église Notre Dame, suivie d'une

veillée de prière diocésaine.

Pour s'inscrire : https://www.catholique78.fr/fete-charite-et-mission-et-leve-toi-2023/

Venez nombreux. Entrée libre !

SECOURS CATHOLIQUE

Notre équipe est toujours présente sur nos paroisses d'Ablis et de Saint-Arnoult, où elle répond aux demandes des Assistantes Sociales afin d'aider au mieux les familles en difficulté.

L'équipe organise toujours des ateliers créatifs, une demi-journée par semaine, au presbytère d'Ablis dans la salle Saint Jean Paul II, où nous partageons des moments de convivialité dans la joie.

Ces ateliers sont ouverts à tous gratuitement.

Tout ce qui est fabriqué lors de ces ateliers est proposé à la vente lors de la kermesse paroissiale et des **marchés de Noël**. Ces derniers auront lieu :

- **à Ablis, au gymnase :** le samedi 25 novembre de 14h à 22h
  le dimanche 26 novembre de 10h à 18h
- **à Saint-Arnoult, dans la salle du Colombier :**
  le samedi 09 décembre de 10h à 18h
  le dimanche10 décembre de 10h à 18h

À vous tous un grand merci d'être à nos côtés !

Toute l'équipe vous souhaite une belle montée vers l'Avent. Que ce cheminement vers Noël nous apporte joie et émerveillement !

Annonces…

Groupe de louange « Lève-toi ! »

Mardi 7 novembre à Ste-Bernadette de 20h45 à 22h15

Les AFC de Rambouillet & environs vous convient à une conférence sur le thème :

« **Basculements géopolitiques et conséquences pour les chrétiens d'Orient** »

par M. Marc Fromager, Directeur de l'Information de SOS Chrétiens d'Orient, et
ancien directeur de l'Aide à l'Église en Détresse.

Les dramatiques événements récents (Arménie, Terre Sainte...) ne font que renforcer l'importance du sujet pour les chrétiens.

Le mercredi 8 novembre à 20h45
à la salle Sainte-Bernadette, 2 rue de la Paix à Rambouillet.
Entrée libre !

Remerciements pour le stand « Paroisse » de la Brocante de Sonchamp le 8 octobre !

Un grand merci à toute l'équipe qui comme chaque année a courageusement représenté la paroisse en étant présent le jour de la brocante de Sonchamp !
Il a fallu aller chercher au grenier du presbytère ce qu'il y avait de « vendable », installer le stand et le défaire ! Tout cela a pris du temps alors un grand merci pour votre présence à tous !

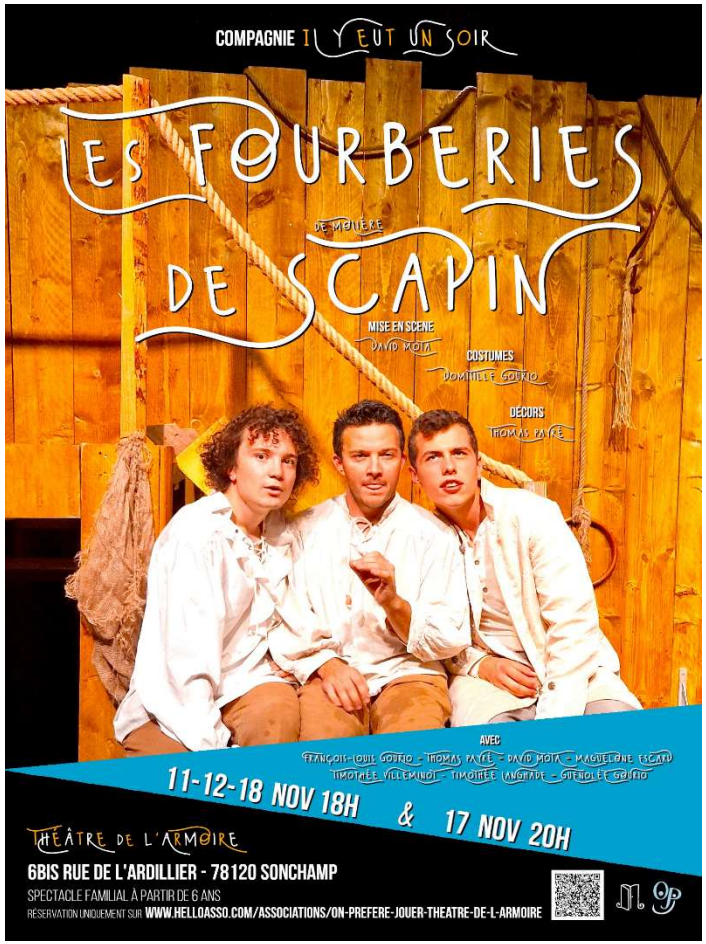

Faire connaître
notre joie,
pour donner envie
à tous,
chrétiens et
non-chrétiens
de participer !

https://www.helloasso.com/associations/on-prefere-jouer-theatre-de-l-armoire/evenements/les-fourberies-de-scapin-compagnie-il-y-eut-un-soir

Accompagnement des jeunes dans la foi …

L'AUMÔNERIE POUR LES COLLÉGIENS ET LES LYCÉENS

- **Dimanche 12 novembre :** Sacrement de Confirmation. Cette année, 14 confirmands d'Ablis et de Saint Arnoult (8 pour Ablis et ses environs et 6 pour Saint Arnoult), accompagnés des 12 confirmands des Essarts le Roi recevront le sacrement à la messe de 11h à Saint Arnoult.
  Une retraite leur a été proposé, à Sainville, les 7 et 8 octobre dernier !
- **Samedi 18 novembre :** Rencontre des lycéens, salle paroissiale de Saint Arnoult , de 19h30 à 21h30.
- **Dimanche 19 novembre :** Rencontre des collégiens, salle paroissiale de Saint Arnoult suivie de la messe des familles à l'église, de 9h20 à 12h.
- **Week-end du 25 et 26 novembre** : 24h pour Dieu à Sainville.

ANIMAJEUNES ……LE RETOUR !

Le groupe AnimaJeunes redémarre cette année, avec pour objectif de préparer et d'animer une messe par trimestre. C'est donc **le dimanche 19 novembre prochain, à 11h à Ablis**, que vous pourrez nous retrouver.

La liturgie de ce dimanche nous parlera des talents qui nous sont confiés selon nos capacités et que nous ne devons pas enfouir : Dieu a confiance en nous. C'est donc une belle et précieuse mission qui nous est confiée, ne pas enfouir nos talents de chanteurs, musiciens, rédacteurs de prières ou lecteurs, et de les partager avec notre assemblée paroissiale.

Saint Augustin, père de l'Église a dit : "Chanter, c'est prier deux fois". Le chant fait partie intégrante de notre liturgie. Il élève nos âmes, tant par la musique que par les paroles, qui irradient de la vérité de l'Evangile. Par sa beauté, il nous rapproche de Dieu.

Vous avez envie de nous rejoindre, même simplement pour partager un moment à préparer les messes, n'hésitez pas à prendre contact avec nous !

Aloïs, Antoine, Gabin, Gabrielle, Gaëtan, Jeanne, Maÿlis, Pauline et Victoire …
Marie-Aude de Molliens

Vie spirituelle…

NOS JOIES BAPTÊME

Noah NALEPA- ALVES, le 4 novembre à Ablis

NOS PEINES OBSÈQUES : Michelle PIQUERET, le 20 octobre

Grande Neuvaine de l'Immaculée Conception du 30 novembre au 8 décembre!

Comme chaque année, nous pouvons nous préparer spirituellement à la grande Neuvaine de l'Immaculée Conception. C'est l'occasion de prier Notre Mère et de lui confier particulièrement notre monde !

Des signets vous seront offerts comme d'habitude au fond de l'église !

Solidarité et Fraternité…

MESSAGE DU PAPE FRANÇOIS

VIIe JOURNÉE MONDIALE DES PAUVRES : Dimanche 19 novembre 2023

« Ne détourne ton visage d'aucun pauvre » (Tb 4, 7)

La *Journée Mondiale des Pauvres,* signe fécond de la miséricorde du Père, a lieu pour la septième fois afin de soutenir la marche de nos communautés. C'est un rendez-vous que l'Église enracine progressivement dans sa pastorale, pour découvrir toujours mieux le contenu central de l'Évangile. Chaque jour, nous sommes engagés dans l'accueil des pauvres, mais cela ne suffit pas. Un fleuve de pauvreté traverse nos villes et devient toujours plus grand jusqu'à déborder ; ce fleuve semble nous submerger si bien que le cri des frères et sœurs demandant de l'aide, du soutien et de la solidarité s'élève de plus en plus fort. C'est pourquoi, le dimanche qui précède la fête de Jésus Christ Roi de l'Univers, nous nous retrouvons autour de sa Table pour recevoir à nouveau de Lui le don et l'engagement de vivre la pauvreté et de servir les pauvres.

« Ne détourne ton visage d'aucun pauvre » (Tb 4, 7). Cette Parole nous aide à saisir l'essence de notre témoignage. Nous arrêter sur le *Livre de Tobie*, un texte peu connu de l'Ancien Testament, passionnant et riche de sagesse, nous permettra de mieux entrer dans le contenu que l'auteur sacré désire transmettre. Devant nous s'ouvre une scène de vie familiale : un père, Tobit, salue son fils, Tobie, qui est sur le point d'entreprendre un long voyage. Le vieux Tobit craint de ne plus pouvoir revoir son fils et c'est pourquoi il lui laisse son "testament spirituel". Il a été déporté à Ninive et maintenant il est aveugle, donc doublement pauvre, mais il a toujours eu une certitude exprimée par le nom qu'il porte : "Le Seigneur a été mon bien". Cet homme, qui a toujours fait confiance au Seigneur, en bon père, désire laisser à son fils non seulement quelque bien matériel, mais le témoignage du chemin à suivre dans la vie. C'est pourquoi il lui dit : « Chaque jour, mon enfant, souviens-toi du Seigneur. Garde-toi de pécher et de transgresser ses commandements. Fais ce qui est juste tous les jours de ta vie et ne marche pas dans les voies de l'injustice » (4, 5).

https://www.vatican.va/content/francesco/fr/messages/poveri/documents/20230613-messaggio-vii-giornatamondiale-pover

Assemblée de prière animée
par la Communauté de l'Emmanuel

à l'église d'ORPHIN, les mardis, à partir de 20h45, une fois par mois.

Temps de louange, de partage, d'enseignement et d'adoration pour approfondir sa relation à Dieu.

Dates :

- **19 septembre** 2023,
- **10 octobre** 2023, **21 novembre** 2023,
- **5 décembre** 2023, **16 janvier** 2024, **5 mars** 2024,
- **26 mars** 2024, **30 avril** 2023, **21 mai** 2024, **18 juin** 2024.

Renseignements : Anne L. / mail : avanlerbe@yahoo.f

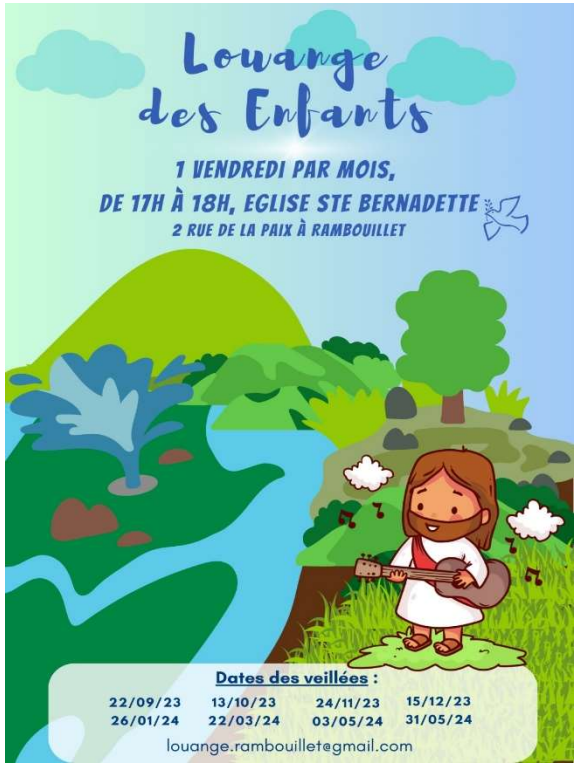

« Prière des frères » à la fin de la messe d'Ablis

Les chrétiens connaissent bien la prière personnelle, la prière conjugale, la prière familiale, la prière communautaire… mais beaucoup moins cette prière en petit comité appelée la « prière des frères ».

La prière des frères réunit généralement trois personnes : deux « priants », qui vont écouter et porter les intentions d'une tierce personne. Le père Ardilllier en donne une belle définition dans son livre « *La prière des frères* »(EdB) : « Être entouré quelques instants de frères chrétiens, se confier à leur intercession auprès du Père, les entendre prier à voix haute pour soi, écouter le Saint-Esprit parler et le voir agir, voici la merveille proposée dans la prière des frères ».

Une manière de vivre la fraternité par la prière.

FORMATIONS

Catéchisme pour adultes
Année 2023-2024

Le premier jeudi du mois, de 20h30 à 21h30,

au collège St Jean Bosco, 23 rue de Clairefontaine à Rambouillet

Les 7 péchés capitaux

- Le péché, est-ce capital ? (jeudi 5 octobre)
- L'orgueil, source de tout péché (jeudi 9 novembre)
- La gourmandise : un péché mignon ? (jeudi 7 décembre)
- La luxure, le mal du siècle (jeudi 11 janvier)
- L'avarice : « là où est ton trésor, là sera ton cœur. » (jeudi 1er février)
- La jalousie ou mourir d'envie (jeudi 7 mars)
- La colère ou retrouver la paix (jeudi 4 avril)
- La paresse : ne pas remettre à demain (jeudi 2 mai)
- Notre destinée : les fins dernières (jeudi 6 juin)

Soyez missionnaires !

Autour de vous, les âmes sont en attente et se posent des questions : donnons-leur de vraies et solides réponses.

Parcours Wahou !

Formation sur **8 séances** pour découvrir et approfondir le projet de Dieu sur l'amour humain. **Ouvert à tous de 18 à 99 ans, quel que soit son état de** vie (célibataire, couples, consacrés...).

RDV **les jeudis 9, 16, 23 et 30 novembre 2023 de 20h30 à 22h30, dans les salles paroissiales de Sainte Bernadette pour une première séance.**

Renseignements: 06 01 97 66 85 - parcourswahou.rambouillet@gmail.com/